

# Nous sommes à votre écoute

*N'hésitez pas à nous communiquer toute idée de thèmes, projets en lien avec les missions de l'EPE 65.  
L'EPE se déplace sur tout le département.*

L'EPE 65 participe aux permanences téléphoniques du n°vert « Allo Parents en crise »

 **ALLO, PARENTS EN CRISE**  
ECOLE DES PARENTS ET DES EDUCATEURS

 **N°Vert 0 805 382 300**  
(service et appel gratuits)

# Où est située l'EPE 65 ?



**EPE 65**  
12 Avenue Bertrand Barère  
65 000 TARBES  
Tél : 05 62 51 25 93  
E-mail : [ecoledesparents65@gmail.com](mailto:ecoledesparents65@gmail.com)



# **E.P.E 65**

## **ECOLE DES PARENTS ET DES ÉDUCATEURS DES HAUTES-PYRÉNÉES**

Question de Familles

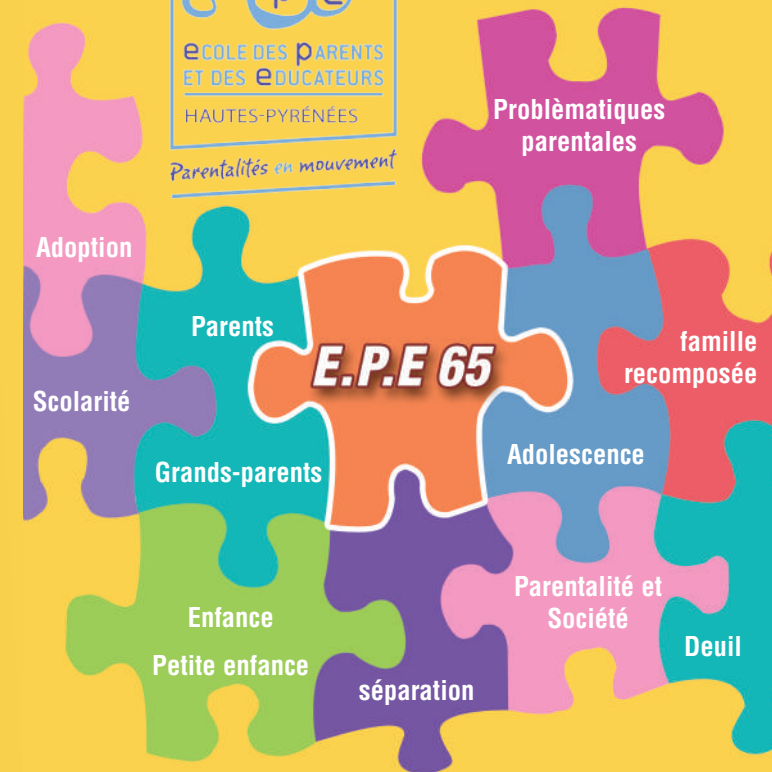

A l'écoute de la famille et des professionnels de l'éducation, de l'enfance et du social, de la santé et du juridique

**EPE 65** - 12 Avenue Bertrand Barère - 65000 TARBES  
Tél : 05.62.51.25.93 - E-mail : [ecoledesparents65@gmail.com](mailto:ecoledesparents65@gmail.com)

**L'EPE 65 est une association loi 1901, indépendante de toute organisation confessionnelle, politique, syndicale.**

**Elle fait partie du réseau national des EPE réparties sur l'ensemble du territoire et représentées au niveau national par la FNEPE (Fédération Nationale des Ecoles des Parents et des Educateurs).**

**L'EPE 65 s'est créée en avril 1998 à l'initiative de parents et de professionnels soucieux de soutenir la compétence parentale dans un monde complexe.**

**L'association agit en respect de chacun. Elle accueille toute parole avec une écoute sans jugement, et sans imposer de modèle normatif. Elle respecte le secret professionnel et la confidentialité.**

# À qui s'adresse l'EPE 65 ?

L'EPE 65 a pour but d'accueillir, informer et d'accompagner :

- les parents, beau parents
- les grands-parents,
- les professionnels intervenants, auprès des familles et des parents

# Que vous propose l'EPE 65 ?

✓ **Des entretiens** Psychologiques de soutien à la parentalité avec une psychologue :  
Entretien individuels, couples parentaux, co parents, futurs parents, grands-parents ou parent/enfant. Au siège de l'association.

✓ **Des Points Ecoutes Parents** proposés dans les MDS du département : entretien individuel sur rdv avec une psychologue

✓ **Des Café des Parents® (marque déposée), des groupes d'échanges, des cinés débats,** organisés entre parents, grands-parents, jeunes ou professionnels sur des thèmes liés à la parentalité :  
- au siège social  
- dans des crèches, écoles, collèges, lycées, associations...  
- dans les quartiers prioritaires de Tarbes et Lourdes.

✓ **Permanence N°vert national**  
« **Allo Parents en Crise** » : **0805 382 300**

✓ **Un espace documentation** : consultation et prêt de différents ouvrages.

✓ **Des analyses de la pratique, de la supervision individuelle**

✓ **Des conférences** organisées par l'EPE 65 ou avec d'autres structures partenaires.

# Quand contacter l'EPE 65 ?

- Quand on ressent un besoin de soutien, d'accompagnement en tant que parent. ou futur parent
- Quand la relation devient difficile, en famille, à l'école.
- Quand on souhaite s'informer sur des questions d'éducation.
- Quand on désire échanger avec d'autres parents et professionnels.
- Pour prendre le temps de réfléchir à sa parentalité

